

¿Qué vamos a estudiar?

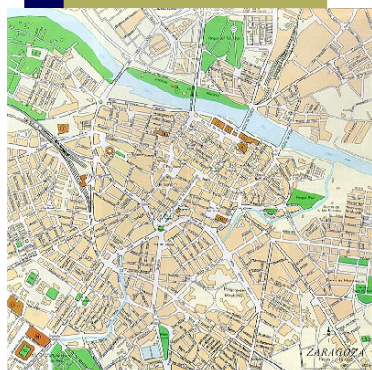

La asignatura se divide en tres bloques temáticos que se irán desarrollando a lo largo del curso en Unidades Didácticas (temas), desglosadas en la siguiente tabla.



CONTENIDOS 3º ESO	
BLOQUES TEMÁTICOS	UNIDADES
BLOQUE I. ACTIVIDAD ECONÓMICA Y ESPACIO GEOGRÁFICO	UNIDAD 1. El entorno físico UNIDAD 4. La economía UNIDAD 5. Sector primario UNIDAD 6. Minería, energía e industria UNIDAD 7. Sector servicios
BLOQUE II. ORGANIZACIÓN POLÍTICA Y ESPACIO GEOGRÁFICO	UNIDAD 2. La organización política del mundo UNIDAD 3. Población mundial
BLOQUE III. TRANSFORMACIONES Y DES-EQUILIBRIOS EN EL MUNDO ACTUAL	UNIDAD 8. Las ciudades UNIDAD 9. El Desarrollo UNIDAD 10. Sostenibilidad medioambiental

METODOLOGÍA

¿Cómo trabajar en clase?

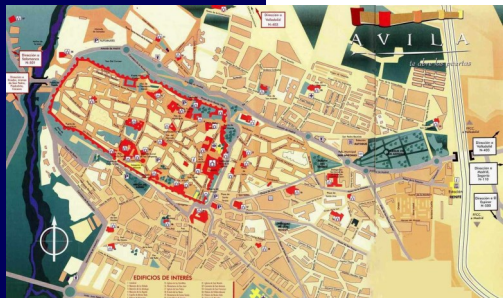

Lee
atentamente
la forma de
trabajar en
clase.

*En la web de la profesora encontrarás en el **apartado Cursos - 3º ESO**, los diferentes temas que vamos a estudiar en clase, en cada uno de ellos **encontrarás un PDF con toda la información sobre la unidad** que vamos a trabajar y todas las actividades y proyectos que vas a realizar en ella y que poco a poco mandaré.

***Es obligatorio descargar el PDF** y agregarlo al archivador, como primera hoja de cada unidad.

***Realizarás los resúmenes, actividades y mapa conceptual que se manden**, en tu archivador.

*Al final de cada tema, **deberás recoger el "Glosario de términos geográficos"** donde pondrás todas las palabras nuevas que hayas aprendido en la unidad y su definición. Éstas caerán siempre en la prueba escrita o se preguntarán de forma oral, por lo que es muy importante vayas aprendiéndolas poco a poco.

***Es obligatorio realizar mapas físicos y políticos que se manden**. Deberás pegarlos en tu cuadernos y estudiarlos.

*Cada tema se entregará a la profesora dentro de una **carpeta de plástico** con una **portada (indicando nombre y apellidos y curso)**, y deberá contener los contenidos requeridos en cada tema debidamente ordenados. **EN LA FECHA QUE SE INDIQUE**

Continuamos trabajando en clase

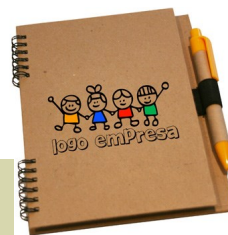

Sigue
leyendo
atentamente

***Deberás participar en clase de forma activa**, respetando a tus compañeros/as y a la profesora, compartiendo tus logros y comunicando tus ideas, pero siempre siendo respetuoso y tolerante. **La profesora pondrá puntos cada día por tu participación.**

***Debes trabajar en casa, en clase y preguntar cuantas veces sea necesario.** Aprovecha el tiempo para desarrollar tu trabajo en clase, será tiempo que te quites de trabajo en casa.

***Visita semanalmente la web de la profesora**, para estar atento a las novedades.

*Plataforma **SCHOOLGY** será utilizada como un nuevo método de trabajo, **visita semanalmente** la plataforma para tener actualizada la información sobre la asignatura.



Más cosas a tener en cuenta

- ⇒ Las **faltas de ortografía llevarán penalización**. La **escritura** tipo **sms** o whatsapp están totalmente **prohibida**.
- ⇒ Las **faltas de ortografía se copiarán 25 veces** en tu archivador. La profesora revisará el archivador para comprobar que las faltas están copiadas al final de cada tema. Si no presentas las copias se restará hasta un punto en esa prueba o trabajo.
- ⇒ La profesora nunca va a entender lo que "**quería decir**", sino lo que realmente habéis expresado en la prueba escrita o de forma oral.
- ⇒ **La profesora está para ayudarte a resolver cualquier duda**, pero no para repetir por siempre aquella que tú puedes conocer si repasas en casa o en clase.
- ⇒ **Respeta las normas de presentación de los cuadernos y trabajos escritos**: espacio entre líneas, márgenes, limpieza... no soy traductora de jeroglíficos; además esto restará puntos en tu trabajo.
- ⇒ **NO SE REPITEN LOS EXÁMENES**, si por cualquier motivo no puedes asistir a un examen habla con la profesora primero, pero ten en cuenta que no puedo hacer exámenes a la carta.

CALIFICACIÓN



¿Cómo voy a ser calificado?

Se te evaluará durante **todo el proceso de estudio y de trabajo**, siendo la nota final el resultado de la recopilación de todas y cada una de las **anotaciones** que tu **profesora** tiene en su programa de registro para la evaluación.

Tienes que tener claro que **esta materia no se evalúa con un único examen o con un trabajo puntual**, se trata de un proceso dinámico y continuo que tratará de diagnosticar tu evolución en el proceso de enseñanza-aprendizaje, mejorando las ideas previas, corrigiendo las desviaciones y premiando tus esfuerzos.

Para que la evaluación sea objetiva y justa, intentaré acumular la mayor cantidad posible de información sobre cómo vas aprendiendo los conceptos, cómo vas desarrollando los procedimientos y las actitudes, etc. Para recoger la información se tendrán en cuenta:

- ⇒ El **trabajo de clase diario**, si traes los deberes, tareas del proyecto, tu comportamiento, tanto con tus compañeros como con la profesora y la participación.
- ⇒ El **cuaderno de clase**, donde debe quedar recogido el PDF, todas las actividades, los resúmenes del tema.
- ⇒ **Tareas** enviadas por **plataforma digital schoology**
- ⇒ **Pruebas escritas**, que tendrá como función comprobar tu nivel de adquisición, consolidación y progreso de conocimientos.

NO OLVIDES QUE NO SE EVALÚA SÓLO EL EXAMEN

¿Cómo voy a ser calificado? II

- ⇒ **Proyectos:** el proceso de investigación, actividad, participación y su resultado final será valorado paso a paso.
- ⇒ **Pruebas orales,** explicación de una parte del tema, exposiciones orales, resumen de lo estudiado el día anterior, para comprobar la comprensión de la materia explicada en días anteriores.
- ⇒ Se tendrán en cuenta **las faltas de ortografía** y de expresión para la nota general de la evaluación.
- ⇒ **Actitud** positiva y **asistencia** a clase.
- ⇒ Para hacer la nota media de la evaluación debes tener **una calificación mínima de 4 en los contenidos o proyectos.**

Lee muy bien la siguiente información para que no te lleve a confusión



CALIFICACIONES

Notas de evaluación

PORCENTAJES %	CALIFICACIÓN
40%	CONTENIDOS: prueba escrita y prueba oral
40%	PROCEDIMIENTOS: Cuaderno de clase y proyectos.
20%	ACTITUD: asistencia a clase, trabajo diario y actitud en clase.

Notas final de curso

- ◆ Será la media de la nota de las 3 evaluaciones
- ◆ Se tendrá en cuenta la actitud generalizada hacia la asignatura a lo largo del curso
- ◆ No se realizará la media si hay una evaluación suspensa y se suspenderá el curso

RECUPERACIÓN

¿Qué pasa si suspendo?

- * Después de la evaluación se hará una **recuperación** de todos los contenidos del trimestre.
- * Si suspendes una **evaluación se deberá recuperar entera**, nunca por parciales, o entregar el cuaderno completo o trabajo suspendido.
- * **Mejorar el aspecto** en el que hayas flaqueado durante la siguiente evaluación.
- * Si aún así no superas los contenidos mínimos tendrás una nueva oportunidad en la evaluación **ordinaria en JUNIO** o en la **extraordinaria de SEPTIEMBRE**, donde tendrás que examinarte de la evaluación suspendida. En estas evaluaciones se recupera con una calificación de 5.